Ministro per il Sud
e la Coesione Territoriale

PIANO SUD 2030
SVILUPPO E COESIONE PER L'ITALIA

FONDO SVILUPPO E COESIONE DI CUI ALL'ART. 1 COMMA 6 LEGGE N. 147/2013
DPCM DEL 17 LUGLIO 2020
CONTRIBUTI AI COMUNI SITUATI NEL TERRITORIO DELLE REGIONI ABRUZZO, BASILICATA, CALABRIA, CAMPANIA, MOLISE, PUGLIA, SARDEGNA E SICILIA,DA DESTINARE A INVESTIMENTI IN INFRASTRUTTURE SOCIALI

PROGETTO ESECUTIVO

LAVORI DI MANUTENZIONE STRAORDINARIA DEGLI EDIFICI COMUNALI DESTINATI AD INFRASTRUTTURE SOCIALI

- ☐ REALIZZAZIONE DI UNA RAMPA PER DISABILI ALL'INTERNO DEGLI UFFICI COMUNALI
- ☐ LAVORI DI MANUTENZIONE STRAORDINARIA DELL'EDIFICIO COMUNALE ADIBITO A CENTRO SOCIALE IN VIA BENIAMINO MARCIANO
- ☐ LAVORI DI MANUTENZIONE STRAORDINARIA DELL'EDIFICIO COMUNALE ADIBITO A MUSEO CIVICO IN PIAZZA D'ANNA

ELABORATI GRAFICI DI RILIEVO E DI PROGETTO

IL TECNICO PROGETTISTA
arch.j. Michele Ciancio

IL R.U.P.
arch. Vittorio Celentano

IL Sindaco
Antonio Del Giudice

Ministro per il Sud
e la Coesione Territoriale

PIANO SUD 2030
SVILUPPO E COESIONE PER L'ITALIA

FONDO SVILUPPO E COESIONE DI CUI ALL'ART. 1 COMMA 6 LEGGE N. 147/2013
DPCM DEL 17 LUGLIO 2020
CONTRIBUTI AI COMUNI SITUATI NEL TERRITORIO DELLE REGIONI ABRUZZO, BASILICATA, CALABRIA, CAMPANIA, MOLISE, PUGLIA, SARDEGNA E SICILIA,DA DESTINARE A INVESTIMENTI IN INFRASTRUTTURE SOCIALI

PROGETTO ESECUTIVO

LAVORI DI MANUTENZIONE STRAORDINARIA DEGLI EDIFICI COMUNALI DESTINATI AD INFRASTRUTTURE SOCIALI

REALIZZAZIONE DI UNA RAMPA PER DISABILI ALL'INTERNO DEGLI UFFICI COMUNALI

IL TECNICO PROGETTISTA
arch.j. Michele Ciancio

COMUNE DI STRIANO
Città Metropolitana di Napoli

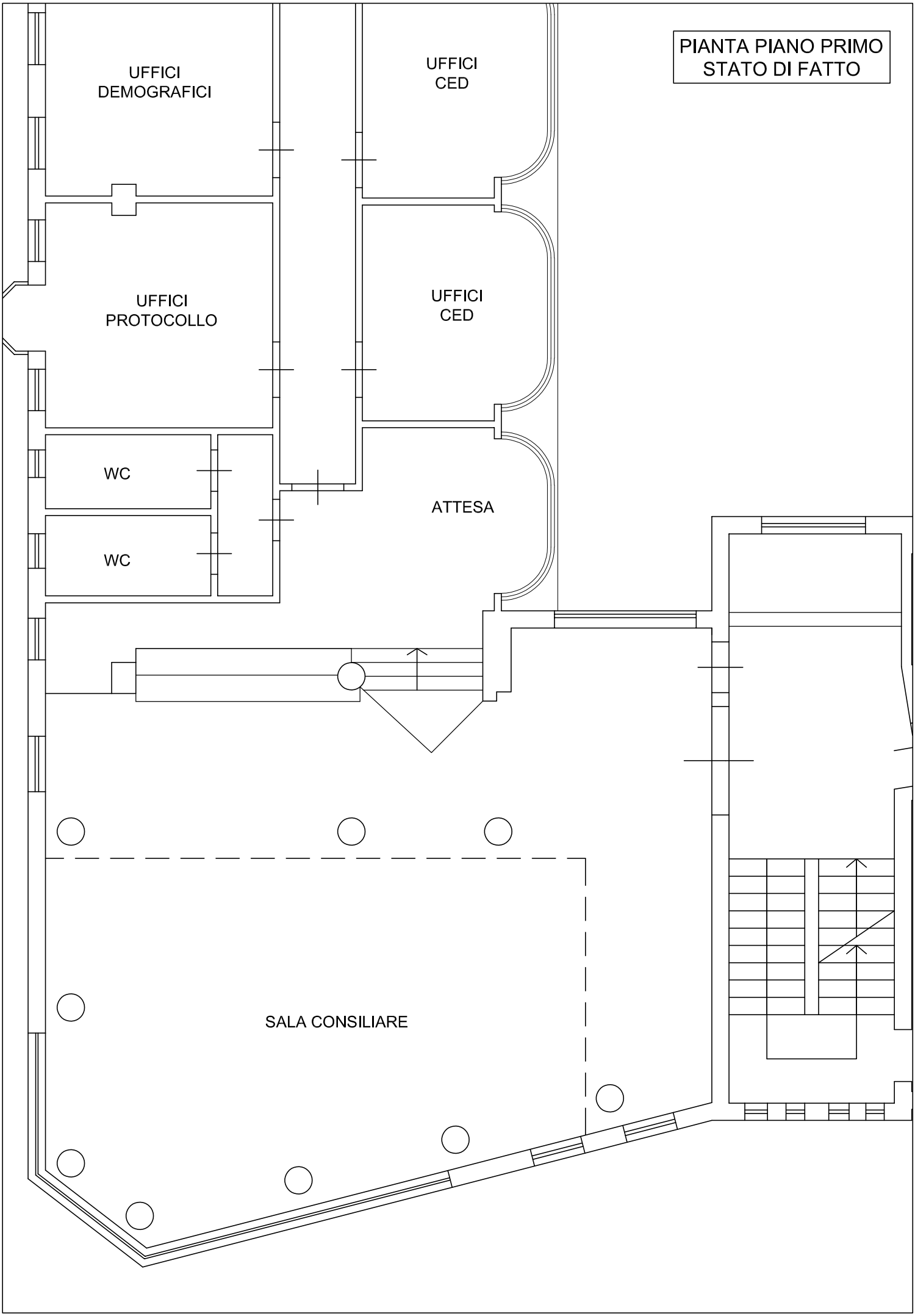
PIANTA PIANO PRIMO
STATO DI FATTO
UFFICI
DEMOGRAFICI
UFFICI
CED
UFFICI
PROTOCOLLO
UFFICI
CED
WC
WC
ATTESA
SALA CONSILIARE

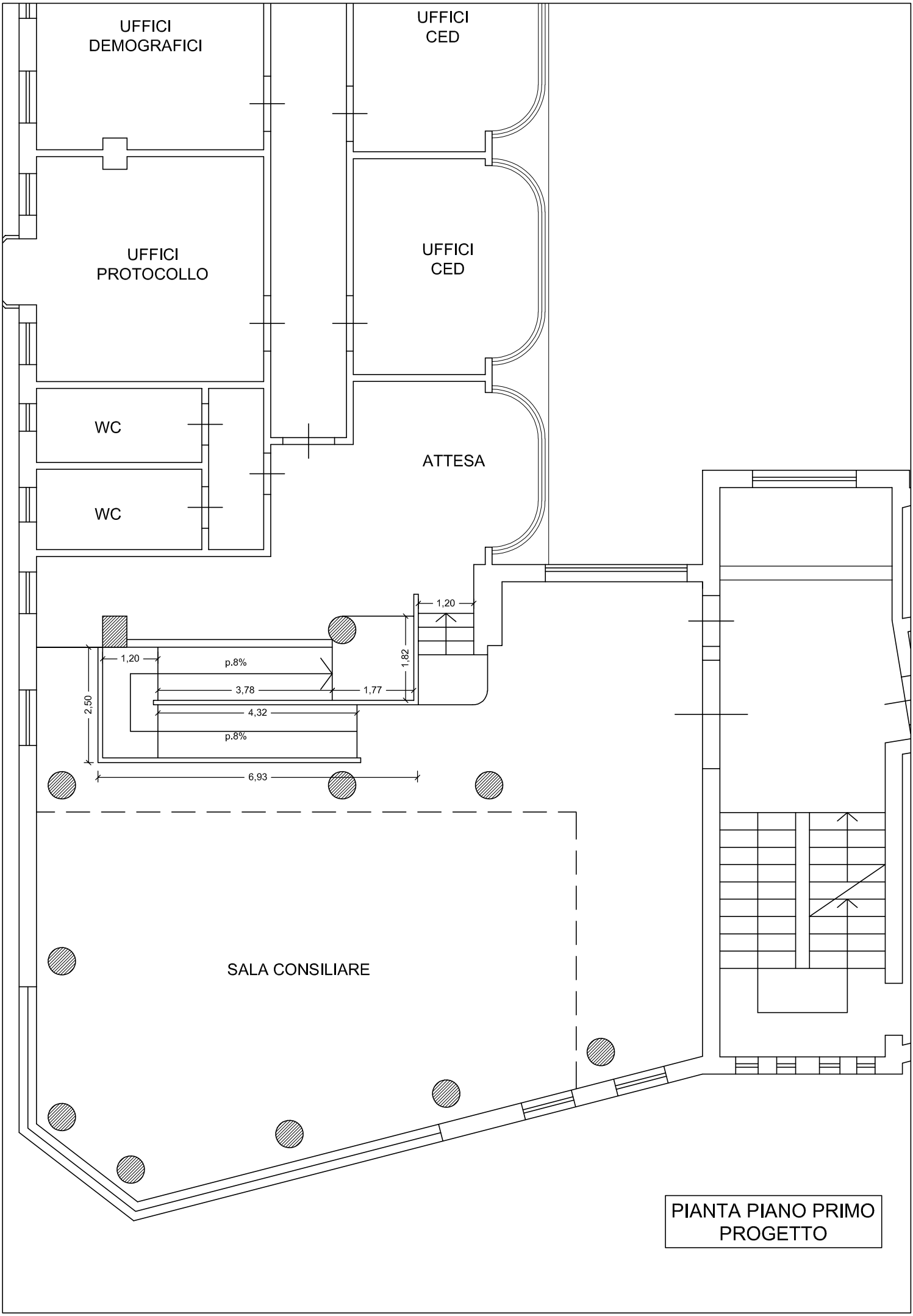

PIANTA PIANO PRIMO
PROGETTO

PROSPETTO FRONTALE
PROGETTO

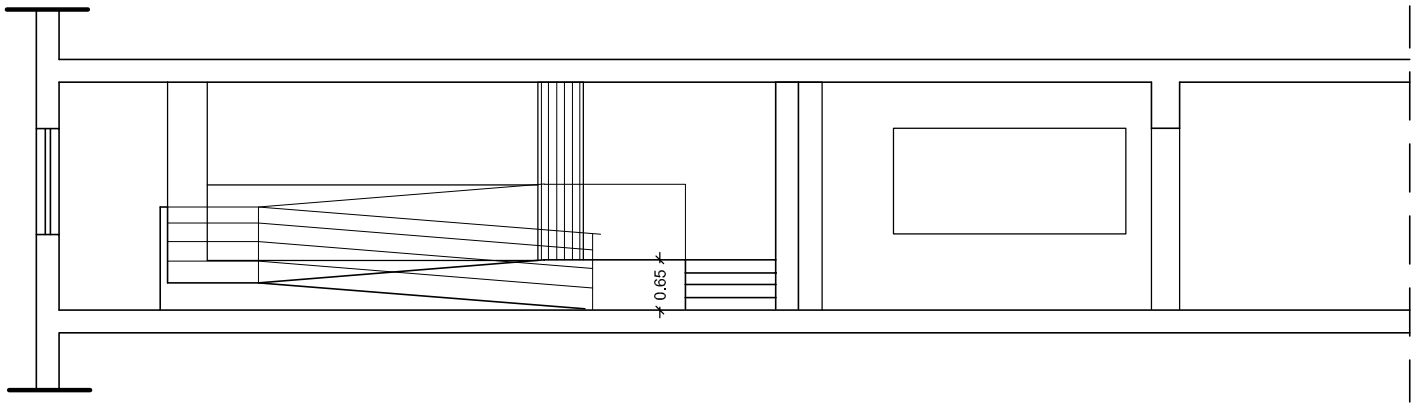

PARTICOLARE PARAPETTO
PROGETTO

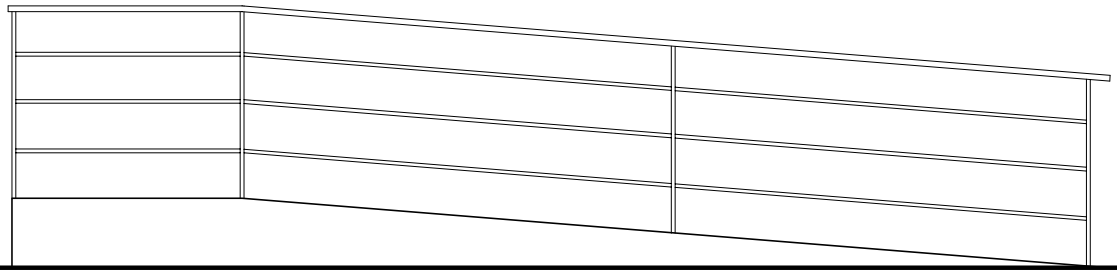

TIPOLOGIA DI RAMPA
PROGETTO

Ministro per il Sud
e la Coesione Territoriale

PIANO SUD 2030
SVILUPPO E COESIONE PER L'ITALIA

FONDO SVILUPPO E COESIONE DI CUI ALL'ART. 1 COMMA 6 LEGGE N. 147/2013
DPCM DEL 17 LUGLIO 2020
CONTRIBUTI AI COMUNI SITUATI NEL TERRITORIO DELLE REGIONI ABRUZZO, BASILICATA, CALABRIA, CAMPANIA, MOLISE, PUGLIA, SARDEGNA E SICILIA,DA DESTINARE A INVESTIMENTI IN INFRASTRUTTURE SOCIALI

PROGETTO ESECUTIVO

LAVORI DI MANUTENZIONE STRAORDINARIA DEGLI EDIFICI COMUNALI DESTINATI AD INFRASTRUTTURE SOCIALI

- ☐ REALIZZAZIONE DI UNA RAMPA PER DISABILI ALL'INTERNO DEGLI UFFICI COMUNALI
- ☐ LAVORI DI MANUTENZIONE STRAORDINARIA DELL'EDIFICIO COMUNALE ADIBITO A CENTRO SOCIALE IN VIA BENIAMINO MARCIANO
- ☐ LAVORI DI MANUTENZIONE STRAORDINARIA DELL'EDIFICIO COMUNALE ADIBITO A MUSEO CIVICO IN PIAZZA D'ANNA

LAVORI DI MANUTENZIONE STRAORDINARIA DELL'EDIFICIO COMUNALE ADIBITO A CENTRO SOCIALE IN VIA BENIAMINO MARCIANO

IL TECNICO PROGETTISTA
arch.j. Michele Ciancio

COMUNE DI STRIANO
Città Metropolitana di Napoli

PIANTA PIANO RIALZATO
STATO DI FATTO E PROGETTO

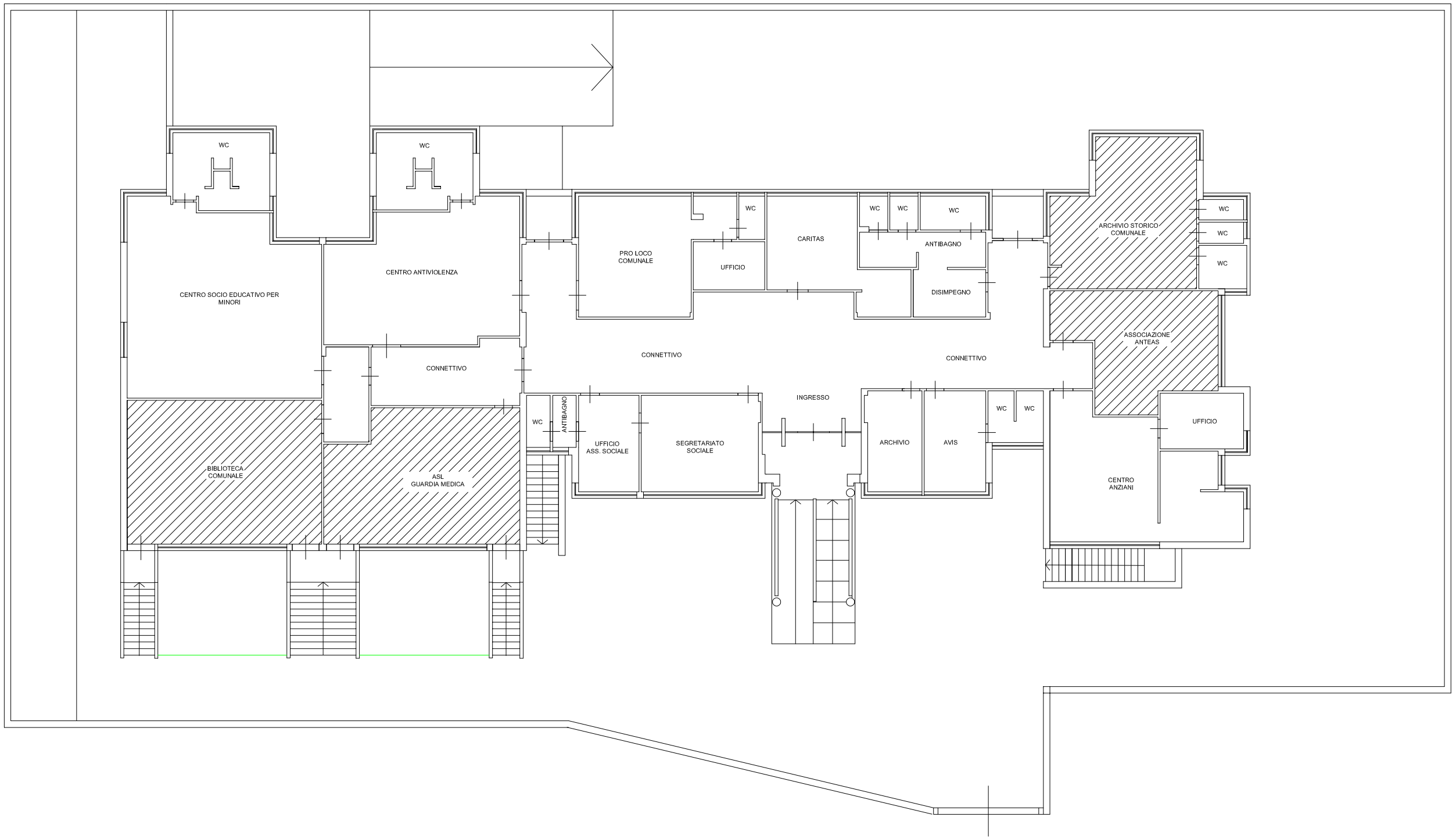

Ministro per il Sud
e la Coesione Territoriale

PIANO SUD 2030
SVILUPPO E COESIONE PER L'ITALIA

FONDO SVILUPPO E COESIONE DI CUI ALL'ART. 1 COMMA 6 LEGGE N. 147/2013
DPCM DEL 17 LUGLIO 2020
CONTRIBUTI AI COMUNI SITUATI NEL TERRITORIO DELLE REGIONI ABRUZZO, BASILICATA, CALABRIA, CAMPANIA, MOLISE, PUGLIA, SARDEGNA E SICILIA,DA DESTINARE A INVESTIMENTI IN INFRASTRUTTURE SOCIALI

PROGETTO ESECUTIVO

LAVORI DI MANUTENZIONE STRAORDINARIA DEGLI EDIFICI COMUNALI DESTINATI AD INFRASTRUTTURE SOCIALI

- ☐ REALIZZAZIONE DI UNA RAMPA PER DISABILI ALL'INTERNO DEGLI UFFICI COMUNALI
- ☐ LAVORI DI MANUTENZIONE STRAORDINARIA DELL'EDIFICIO COMUNALE ADIBITO A CENTRO SOCIALE IN VIA BENIAMINO MARCIANO
- ☐ LAVORI DI MANUTENZIONE STRAORDINARIA DELL'EDIFICIO COMUNALE ADIBITO A MUSEO CIVICO IN PIAZZA D'ANNA

LAVORI DI MANUTENZIONE STRAORDINARIA DELL'EDIFICIO COMUNALE ADIBITO A MUSEO CIVICO IN PIAZZA D'ANNA

IL TECNICO PROGETTISTA
arch.j. Michele Ciancio

COMUNE DI STRIANO
Città Metropolitana di Napoli

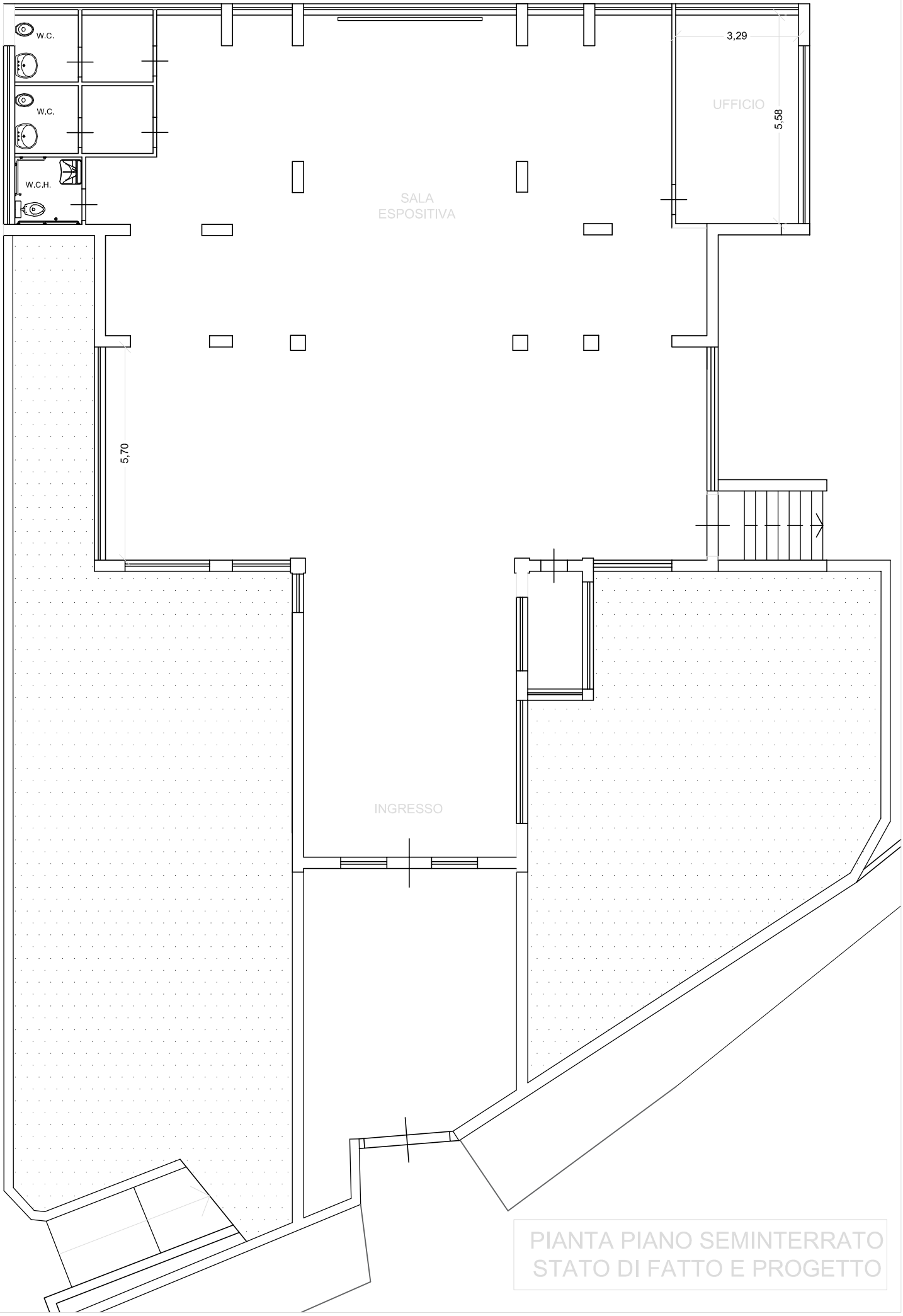

PIANTA PIANO SEMINTERRATO
STATO DI FATTO E PROGETTO