

TEMATISMI PUC

TERRITORIO URBANIZZATO ED URBANIZZABILE

PERIMETRO DEL TERRITORIO URBANIZZATO*

- TA - TESSUTO STORICO
- TBS - TESSUTO PREVALENTEMENTE RESIDENZIALE CONSOLIDATO DEL TIPO INTENSO
- TBR - TESSUTO PREVALENTEMENTE RESIDENZIALE A CARATTERE INCOMPIUTO DEL TIPO ESTENSO
- TBT - TESSUTO EDILIZIO MISTO A MEDIO BASSA DENSITA' EDILIZIA DA RICORDARE
- PERIMETRO DEI TESSUTI SOGGETTI A TRASFORMAZIONE COMPARTI
- CA - COMPARTO DI INTEGRAZIONE E DI TRASFORMAZIONE PER LA CREAZIONE DI AMBITI MISTI CON SERVIZI INTEGRATI
- RH - RECUPERO DI AMBITI URBANI DI PARTICOLARE RILEVANZA PUBBLICA

TERRITORIO DELLE ATTREZZATURE E SERVIZI

- CA - ATTREZZATURE E SPAZI COLLETTIVI PUBBLICI ESISTENTI (SE)
- CS - COMPARTO DI INTEGRAZIONE E DI TRASFORMAZIONE PER LA CREAZIONE DI AMBITI MISTI LA REALIZZAZIONE DI ATTREZZATURE E SPAZI COLLETTIVI
- V1 - GIARDINO STORICO
- AM - AREA MERCATALE DI PROGETTO
- AC - AREA DI ACCOGLIENZA
- AR - ATTREZZATURE DI INTERESSE RELIGIOSO L.R. N. 1190 DI PROGETTO
- AM - AMPLIAMENTO OMBRELLATO DI PROGETTO
- CF - CENTRALE FOTVOLTAICA
- IM - IMPIANTO DI DEPURAZIONE

TERRITORIO EXTRAURBANO SISTEMA NATURALE E RURALE

- AM - AMBITO DI TUTELA AMBIENTALE - PARCO FLUVIALE
- T1 - TERRITORIO AGRICOLO PRODUTTIVO
- T2 - TERRITORIO AGRICOLO ORDINARIO
- T3 - TERRITORIO AGRICOLO PERIURBANO
- T4 - AGGREGATI EDILIZI ISOLATI E CASE SPARSE

RETE INFRASTRUTTURE

- AS - AUTOSTRADA
- VE - VIABILITA' ESISTENTE
- VP - VIABILITA' DI PROGETTO
- LF - LINEA FERROVIARIA - FS
- SE - STAZIONE CIRCUMVESUVIANA ESISTENTE
- AN - AREA NUOVA STAZIONE LINEA AV VEVSUD EST
- FA - FASCE DI IMPIETTO

TERRITORIO PRODUTTIVO

- TD1 - INSEDIAMENTI PRODUTTIVI ESISTENTI PROSSIMA* DEL FINE STRADA
- TD2 - INSEDIAMENTI PRODUTTIVI ESISTENTI
- TD3 - TESSUTO PRODUTTIVO ESISTENTE (P.I.P.) (IMPLANTAZIONE per il comma 4 del delibera di G.C. n. 19 del 20/05/2016)
- TD4 - AREA AMPLIAMENTO P.I.P.
- CA - COMPARTO SERVIZI INTEGRATI ARTIGIANALI PRODUTTIVI

ATTREZZATURE E SERVIZI DI PROGRAMMAZIONE SOVCOMUNALE

- CA - AREA FOTOSTAGIA A VINCULO - STAZIONE VEVSUD EST

Ministero delle Infrastrutture e dei Trasporti | FSC Fondo per lo Sviluppo e la Coesione | REGIONE CAMPANIA

Piano Operativo Infrastrutture FSC 2014 - 2020 - Intervento finanziato con Delibera CIPE n. 54 /2016

Accordo Quadro triennale per l'affidamento di Servizi di ingegneria e architettura quali: progetto di fattibilità tecnica ed economica e/o la progettazione definitiva e/o esecutiva e/o relative attività di supporto per l'esecuzione nella Regione Campania di interventi sui sistemi di mobilità ex Delib. G.R. 104/2016 - 109/2016 e ss.mm.ii.

Lotto n. 1 - CUP: B29J18001840001 - CIG: 751881633F

Responsabile del procedimento: Arch. Paolo Freschi | Direttore dell'esecuzione del contratto: Ing. Umberto Pisapia

Contratto Attuativo: Comune di Striano - Comune di Sarno
 "Strada di collegamento tra l'area industriale di Sarno e quella di Striano"

Responsabile del procedimento: Arch. Vittorio Celentano

FINESTRA 01 (VIA FOCE) - scala 1:1.000

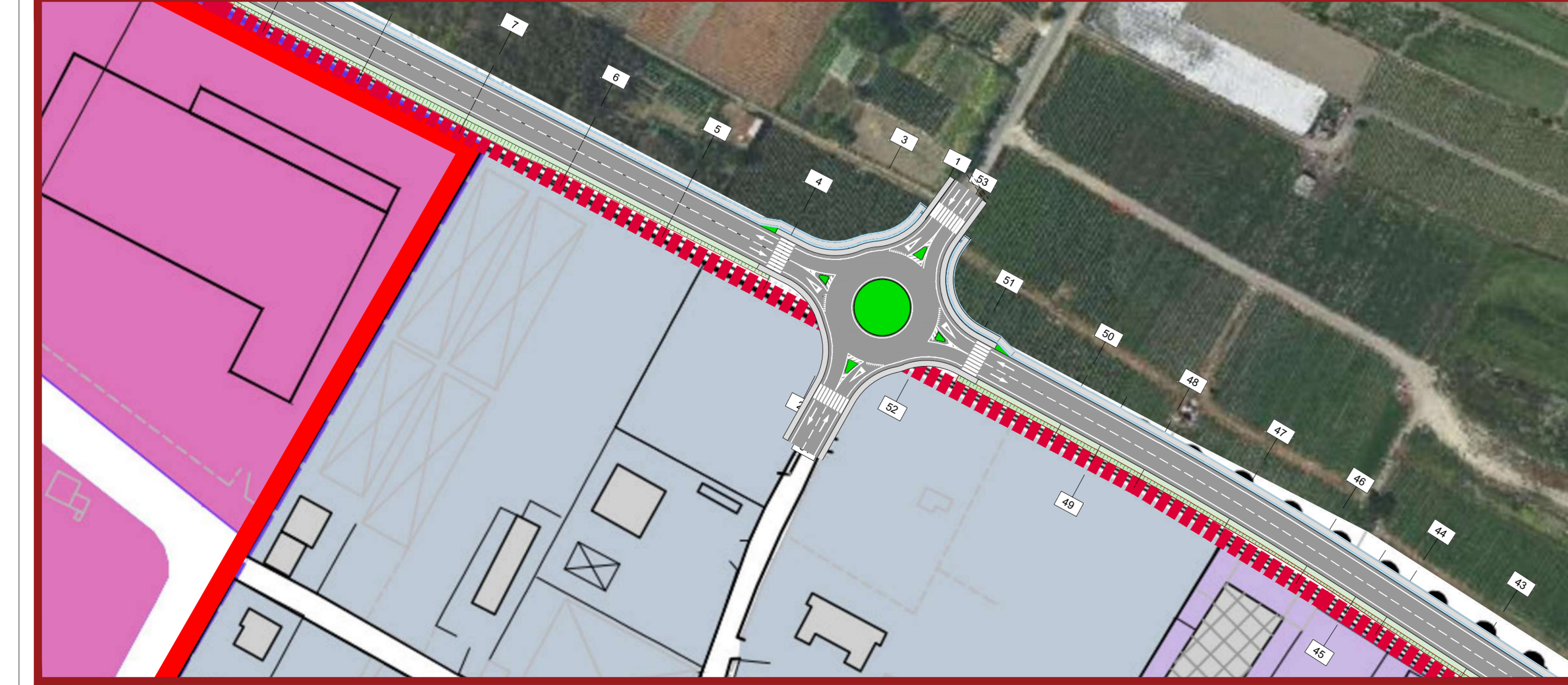

FINESTRA 02 (SP STRIANO ABIGNENTE) - scala 1:1.000 (NON OGGETTO DEL PROGETTO STRALCIO FINANZIATO)



PROGETTO DI FATTIBILITA' TECNICA ED ECONOMICA

Raggruppamento temporaneo di Progettisti

Mandatario: **PSIPIPIPIPI** | Mandanti: **SWS**, **EDINB** (Societa' a partecipazione paritetica), **STCV** (AGRONOMO CIV. MARIANO CARRO)

Redazione dell'elaborato: **STCV** | Dott. Ing. Giovanni Di Marco

Responsabile della integrazione fra le diverse prestazioni specialistiche: **TECHNITAL S.p.A.** | Dott. Ing. Filippo Busola

TITOLO ELABORATO: **Planimetria di progetto con stralcio dello strumento urbanistico vigente del Comune di Striano con individuazione delle varianti al PUC**

CODICE ELABORATO: **PFTE.EG.02.3.5**

Scala: **1:5.000 / 1:1.000**

EM.REV.	DESCRIZIONE	REDATTO	VERIFICATO	APPROVATO	DATA
A	EMISSIONE	A. Pennella	L. Flaminio	G. Di Marco	Sett. 2023

A TITOLAZIONE DI LEGGE O RISPETTANDO LA PROPRIETA' DI QUESTO ELABORATO CON DIVIETO DI RIPRODURRE, RENDENDOLO NOTO A TERZI ANCHE PARzialmente SENZA VOCE AUTORIZZAZIONE