COMUNE DI STRIANO
Città Metropolitana di Napoli

PIANO DI EMERGENZA COMUNALE

ELABORATI GRAFICI

Tavola 12	**CARTA DEL RISCHIO TRASPORTO MERCE PERICOLOSA**	Firma Firmato digitalmente da **Carlo Gerundo** CN = Gerundo Carlo C = IT Timbro
	Progettista ROGER & C. soc. coop a r.l. *Collaboratore* Dott. Ing. Maria Carotenuto	
scala 1: 5.000	AGGIORNAMENTO: GENNAIO 2023	Nome del file Tav. 12_Carta rischio tmp.pdf

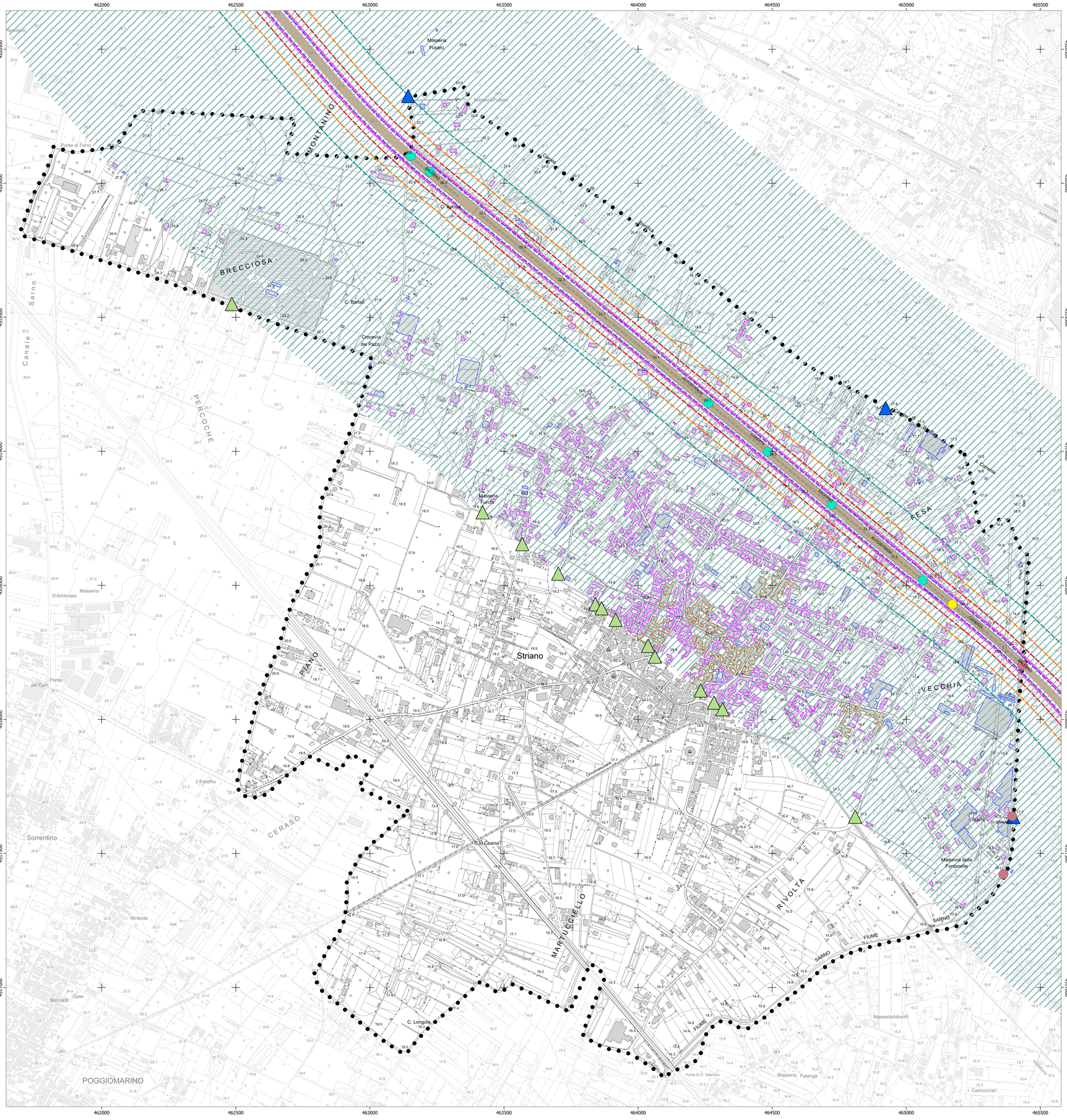

Legenda

Limite comunale Striano

Sede stradale - possibile scenario da rischio TPM

Autostrada A30 - Sede oggetto di possibile scenario da rischio TPM

Cancelli e posti di blocco

Cancelli

Posti di blocco

Rischio Trasporto Merce Pericolosa - Distanze di danno

Flash fire GPL - Zona 1 (38 M)

Flash fire GPL - Zona 2 (77 M)

Pool fire Benzina - Zona 1 (10 m)

Pool fire Benzina - Zona 2 (15 m)

Pool fire Benzina - Zona 3 (17m)

Dispersione tossica Liquido Tossico - Zona 2 (144 m)

Dispersione tossica Liquido Tossico - Zona 3 LOC (828 m)

Edifici esposti a rischio TMP (popolazione stimata da dati ISTAT 2011)

Edifici con popolazione residente pari a 0 abitanti

Edifici con popolazione residente da 1 a 50 abitanti

Edifici con popolazione residente da 51 a 100 abitanti

Edifici con popolazione residente oltre 150 abitanti

Ponti, sottopassi e viadotti

Ponti

Sottopassi

Viadotti

BASE CARTOGRAFICA

Carta ricavata dalla
Carta Tecnica Numerica Regionale della Campania redatta in scala 1:5000

REGIONE CAMPANIA

derivata dal DataBase Topografico

scala 1:5.000

50 0 50 100 150 200 250 m

DATI INFORMATIVI

RAPPRESENTAZIONE CONFORME UNIVERSALE TRASVERSA DI MERCATORE (UTM)

SISTEMA DI RIFERIMENTO: ETRS89, realizzazione ETRF2000 (epoca 2008);
ellissoide GR80; longitudine da Greenwich

ALTIMETRIA: in metri riferita al mareografo di Genova (1942)

TAGLIO CARTOGRAFICO: Sistema Geografico ED50
ellissoide internazionale con orientamento medio europeo

EQUIDISTANZA: Curve di livello ordinarie 5 m (per le curve tratteggiate 2,5 m)

COORDINATE DEI VERTICI DELL'ELEMENTO

SISTEMA		VERTICE			
		NO	NE	SO	SE
GEOGRAFICO ETRS89	φ	40Â°56'56"	40Â°56'56"	40Â°55'26"	40Â°55'26"
	λ	14Â°17'27"	14Â°19'57"	14Â°17'27"	14Â°19'57"
UTM-ETRF2000 Fuso 33	N	4533333	4533306	4530558	4530530
	E	440311	443818	440288	443797
UTM-ED50 Fuso 33	N	4533527	4533500	4530752	4530724
	E	440380	443887	440358	443866
GAUSS BOAGA-Roma40 Fuso Est	N	4533341	4533313	4530565	4530538
	E	2460319	2463826	2460297	2463805

Le coordinate segnate in cornice sono nel sistema UTM - ETRF2000
La parametratura UTM-ED50 Â¨ indicata in cornice con il segno convenzionale
La parametratura Gauss Boaga Â¨ indicata in cornice con il segno convenzionale
La graduazione geografica Â¨ riferita al sistema ETRS89, realizzazione ETRF2000 (2008);

TRASPORTI

Autostrada
K. 17 Strada asfaltata, cippo chilometrico, ponte
Strada non asfaltata
Percorso pedonale o ciclabile
Strada in costruzione
Sentiero facile
Tratturo
Mulattiera
Mezzeria stradale e linea spartitraffico
Strada in galleria
Funivia, cabinovia
Seggiovia
Ferrovia a scartamento ordinario
Ferrovia a scartamento ridotto
Tranvia in sede propria e funicolare
Ferrovia in costruzione
Ferrovia in disarmo
Ciglio massicciata
Tratto ferrovia in galleria
Imbocco galleria
stradale e ferroviaria
Passaggio a livello
Aeroporto, eliporto
Faro, fanale

COSTRUZIONI VARIE, IMPIANTI

Edificio generico
Edificio industriale
Edificio del terziario
Edificio agricolo, stalla, ricovero animali
Edificio di culto, campanile
Cimitero
Cappella, tabernacolo
Torre, ciminiera
Monumento
Edificio in costruzione
Edificio diroccato o rudere
Corpo aggettante
Containers, abitazione precaria
Portico o galleria sotto edificio
Serra
Tettoia o pensilina
Baracca
Serbatoio, cisterna, silos non rappresentabile e rappresentabile
Campeggio
Raffineria
Discarica
Rottamaio
Zona archeologica
Scuola
Spettacolo
Ospedale
Municipio
Tribunale

SERVIZI

Elettrodotto a media tensione, con pali
Elettrodotto a media tensione, con tralicci
Cabina elettrica, cabina di trasformazione
Oleodotto
Acquedotto sopraelevato,interrato
Metanodotto
Impianto eolico, fotovoltaico
Antenna per telecomunicazione
Depuratore
Stazione, sottostazione elettrica
Stazione di rifornimento e di servizio

OROGRAFIA

Curva di livello direttrice
Curva direttrice incerta
Curva di livello ordinaria
Curva ordinaria incerta
Curva di livello ausiliaria
Ciglio di frana
Scarpata naturale o artificiale
Grotta con accesso verticale, orizzontale
Ghiaione, pietraia
Sabbia, duna, deposito sabbioso
Roccia
Ciglio di area estrattiva, cava

VEGETAZIONE

Limite di coltura
Limite di tagliata
Limite di bosco
Filare di alberi
Filare di viti
Filare di olivi
Filare di agrumi
Filare di frutteto
Macchia, prato
Bosco fitto
Albero generico, vigneto
Uliveto, frutteto
Agrumeto, larice
Ceduo, abete
Faggio, pino
Cipresso, eucalipto
Leccio, quercia
Pioppo, castagno

IDROGRAFIA

Corso d'acqua > 5 m
Corso d'acqua < 5 m
Corso d'acqua < 5 m
Canaletta irrigua o scolina
Vasca o piscina, pozzo
Abbeveratoio, fontana, sorgente
Palude
Briglia, pescaia, cascata
Presa
Condotta forzata
Condotta forzata sotterranea

CONFINI

Muro a secco
Muro divisorio
Muro di sostegno
Palizzata, cancellata, rete, filo spinato
Siepe
Limite comunale
Limite regionale

PUNTI TOPOGRAFICI

Vertice della rete IGM95
Vertice della rete regionale di raffittimento
Caposaldo di livellazione