COMUNE DI STRIANO
Città Metropolitana di Napoli

PIANO DI EMERGENZA COMUNALE

ELABORATI GRAFICI

Tavola 3	**CARTA DEGLI EDIFICI E DELLE INFRASTRUTTURE STRATEGICHE**	Firma: Firmato digitalmente da **Carlo Gerundo** CN = Gerundo Carlo C = IT
	Progettista ROGER & C. soc. coop a r.l. *Collaboratore* Dott. Ing. Maria Carotenuto	Timbro
scala 1: 5.000	AGGIORNAMENTO: GENNAIO 2023	Nome del file: Tav. 3_Edifici ed infrastrutture strategiche.pdf

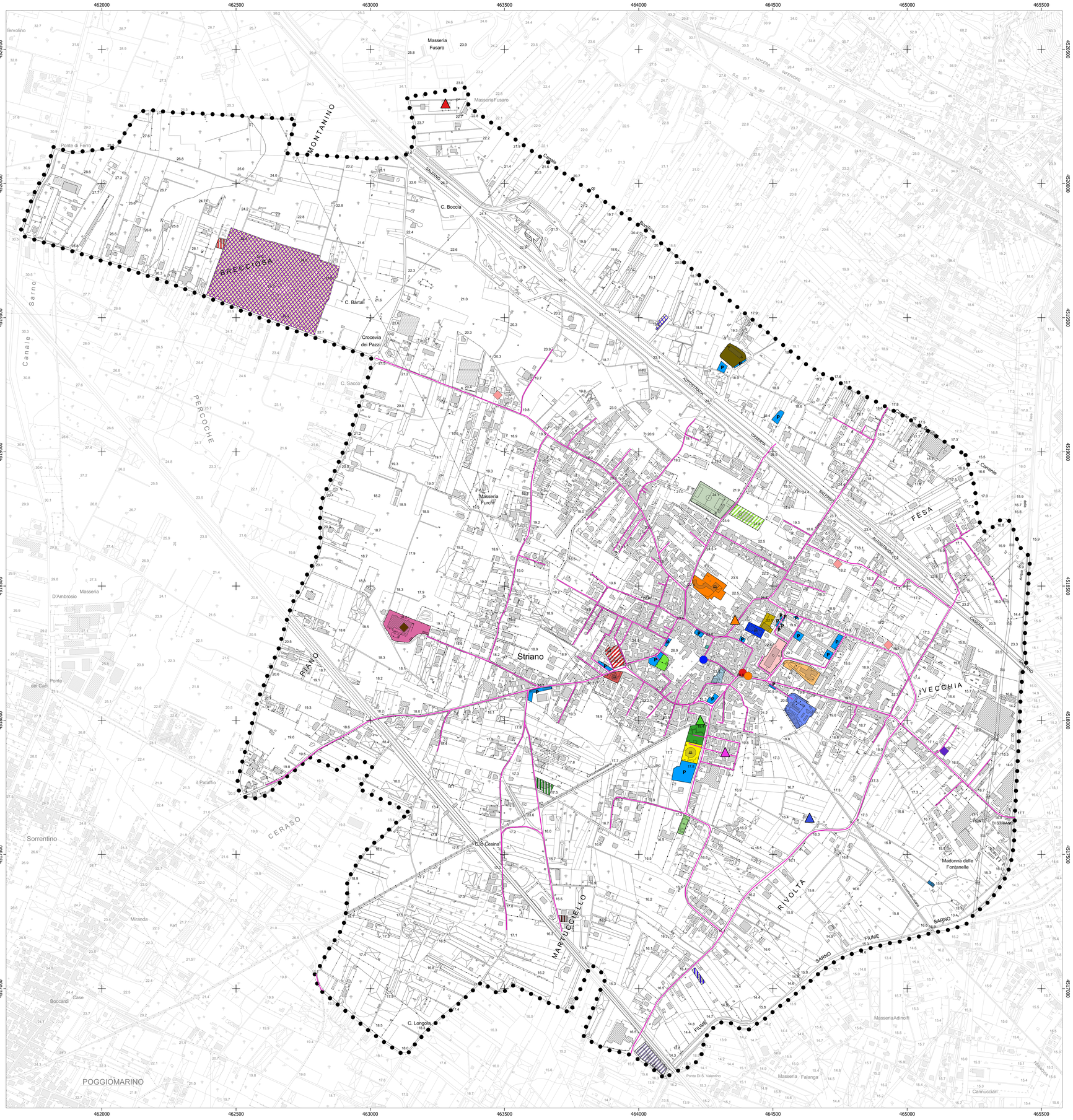

Legenda

- Limite comunale Striano

Dotazioni strategiche per l'attività di protezione civile

- Casa Comunale
- Carabinieri
- Polizia Municipale

PRINCIPALI STRUTTURE DI AGGREGAZIONE E ACCOGLIENZA

Istruzione

- Scuola infanzia "I.C. D'Avino" via Risorgimento
- Scuola infanzia "I.C. D'Avino" Piazza D'Anna
- Scuola primaria "I.C. D'Avino" via Sarno Parco Verde
- Scuola secondaria di primo grado "I.C. D'Avino" via Monte
- Istituto superiore "I.S.I.S. Striano - Terzigno"
- Scuola paritaria "Miele"
- Scuola dell'infanzia paritaria "Il Paese delle Meraviglie"
- Scuola dell'infanzia paritaria "Cuore di Mamma"

Luoghi di Aggregazione di Massa

- Chiesa madre "San Giovanni Battista"
- Congrega del SS Crocifisso
- Chiesa della "Beata Vergine Maria De' Sette Pianti"
- Cimitero
- Centro Sociale (sede della Guardia Medica)
- Falco sport Village
- Stadio Comunale "Mulitiello"
- Temar sport
- Villaggio bambini
- Villetta comunale
- Attrezzature di interesse comune
- Centro Intermodale

Strutture di accoglienza per categorie di popolazione speciali

- Comunità tutelare "Sorrisi D'Argento"
- Comunità tutelare "La Madonnina"
- Comunità tutelare "Mens Sana"
- Casa alloggio per anziani "Soc. Cop. Maartinit"

Strutture di interesse comune attualmente dismesse o inagibili

- Attrezzatura di interesse comune (dismesso)
- Scuola primaria "I.C. D'Avino" Piazza D'Anna (inagibile)
- Depuratore (dismesso)

Strutture di accoglienza

- Affittacamere "Le Mirage"
- Affitacamere "Vidò"
- B&B "La Fenice"
- B&B "To Gi"
- B&B "Vesuvio Residence"

Parcheggi

- P Parcheggi pubblici

INFRASTRUTTURE PER SERVIZI ESSENZIALI E STRUTTURE CRITICHE

Infrastrutture per servizi essenziali

- Impianto fotovoltaico
- Isola ecologica

Rete elettrica

- Rete pubblica illuminazione

BASE CARTOGRAFICA
Carta ricavata dalla
Carta Tecnica Numerica Regionale della Campania redatta in scala 1:5000

REGIONE CAMPANIA
derivata dal DataBase Topografico

scala 1:5.000
50 0 50 100 150 200 250 m

DATI INFORMATIVI

RAPPRESENTAZIONE CONFORME UNIVERSALE TRASVERSA DI MERCATORE (UTM)

SISTEMA DI RIFERIMENTO: ETRS89, realizzazione ETRF2000 (epoca 2008);
ellissoide GR80; longitudine da Greenwich

ALTIMETRIA: in metri riferita al mareografo di Genova (1942)

TAGLIO CARTOGRAFICO: Sistema Geografico ED50
ellissoide internazionale con orientamento medio europeo

EQUIDISTANZA: Curve di livello ordinarie 5 m (per le curve tratteggiate 2,5 m)

COORDINATE DEI VERTICI DELL'ELEMENTO

SISTEMA		VERTICE NO	NE	SO	SE
GEOGRAFICO ETRS89	φ	40Â°56'56"	40Â°56'56"	40Â°55'26"	40Â°55'26"
	λ	14Â°17'27"	14Â°19'57"	14Â°17'27"	14Â°19'57"
UTM-ETRF2000 Fuso 33	N	4533333	4533306	4530558	4530530
	E	440311	443818	440288	443797
UTM-ED50 Fuso 33	N	4533527	4533500	4530752	4530724
	E	440380	443887	440358	443866
GAUSS BOAGA-Roma40 Fuso Est	N	4533341	4533313	4530565	4530538
	E	2460319	2463826	2460297	2463805

Le coordinate segnate in cornice sono nel sistema UTM - ETRF2000
La parametratura UTM-ED50 Â¯ indicata in cornice con il segno convenzionale
La parametratura Gauss Boaga Â¯ indicata in cornice con il segno convenzionale
La graduazione geografica Â¯ riferita al sistema ETRS89, realizzazione ETRF2000 (2008);

TRASPORTI

- Autostrada
- Strada asfaltata, cippo chilometrico, ponte (K. 17)
- Strada non asfaltata
- Percorso pedonale o ciclabile
- Strada in costruzione
- Sentiero facile
- Tratturo
- Mulattiera
- Mezzeria stradale e linea spartitraffico
- Strada in galleria
- Funivia, cabinovia
- Seggiovia
- Ferrovia a scartamento ordinario
- Ferrovia a scartamento ridotto
- Tranvia in sede propria e funicolare
- Ferrovia in costruzione
- Ferrovia in disarmo
- Ciglio massicciata
- Tratto ferrovia in galleria
- Imbocco galleria stradale e ferroviaria
- Passaggio a livello
- Aeroporto, eliporto
- Faro, fanale

COSTRUZIONI VARIE, IMPIANTI

- Edificio generico
- Edificio industriale
- Edificio del terziario
- Edificio agricolo, stalla, ricovero animali
- Edificio di culto, campanile
- Cimitero
- Cappella, tabernacolo
- Torre, ciminiera
- Monumento
- Edificio in costruzione
- Edificio diroccato o rudere
- Corpo aggettante
- Containers, abitazione precaria
- Portico o galleria sotto edificio
- Serra
- Tettoia o pensilina
- Baracca
- Serbatoio, cisterna, silos non rappresentabile e rappresentabile
- Campeggio
- Raffineria
- Discarica
- Rottamaio
- Zona archeologica
- Scuola
- Spettacolo
- Ospedale
- Municipio
- Tribunale

SERVIZI

- Elettrodotto ad alta tensione, con tralicci
- Elettrodotto a media tensione, con pali
- Cabina elettrica, cabina di trasformazione
- Oleodotto
- Acquedotto sopraelevato,interrato
- Metanodotto
- Impianto eolico, fotovoltaico
- Antenna per telecomunicazione
- Depuratore
- Stazione, sottostazione elettrica
- Stazione di rifornimento e di servizio

OROGRAFIA

- Curva di livello direttrice
- Curva direttrice Incerta
- Curva di livello ordinaria
- Curva ordinaria Incerta
- Curva di livello ausiliaria
- Ciglio di frana
- Scarpata naturale o artificiale
- Grotta con accesso verticale, orizzontale
- Ghiaione, pietraia
- Sabbia, duna, deposito sabbioso
- Roccia
- Ciglio di area estrattiva, cava

VEGETAZIONE

- Limite di coltura
- Limite di tagliata
- Limite di bosco
- Filare di alberi
- Filare di viti
- Filare di olivi
- Filare di agrumi
- Filare di frutteto
- Macchia, prato
- Bosco fitto
- Albero generico, vigneto
- Uliveto, frutteto
- Agrumeto, larice
- Ceduo, abete
- Faggio, pino
- Cipresso, eucalipto
- Leccio, quercia
- Pioppo, castagno

IDROGRAFIA

- Corso d'acqua > 5 m
- Corso d'acqua < 5 m
- Corso d'acqua < 5 m
- Canaletta irrigua o scolina
- Vasca o piscina, pozzo
- Abbeveratoio, fontana, sorgente
- Palude
- Briglia, pescaia, cascata
- Presa
- Condotta forzata
- Condotta forzata sotterranea

CONFINI

- Muro a secco
- Muro divisorio
- Muro di sostegno
- Palizzata, cancellata, rete, filo spinato
- Siepe
- Limite comunale
- Limite regionale

PUNTI TOPOGRAFICI

- Vertice della rete IGM95
- Vertice della rete regionale di raffittimento
- Caposaldo di livellazione