COMUNE DI STRIANO
Città Metropolitana di Napoli

PIANO DI EMERGENZA COMUNALE

ELABORATI GRAFICI

Tavola 7	**CARTA DELLA PERICOLOSITÀ IDRAULICA**	Firma: Firmato digitalmente da **Carlo Gerundo** CN = Gerundo Carlo C = IT
	Progettista ROGER & C. soc. coop a r.l. *Collaboratore* Dott. Ing. Maria Carotenuto	Timbro
scala 1: 5.000	AGGIORNAMENTO: GENNAIO 2023	Nome del file: Tav. 7_Carta pericolosità idraulica.pdf

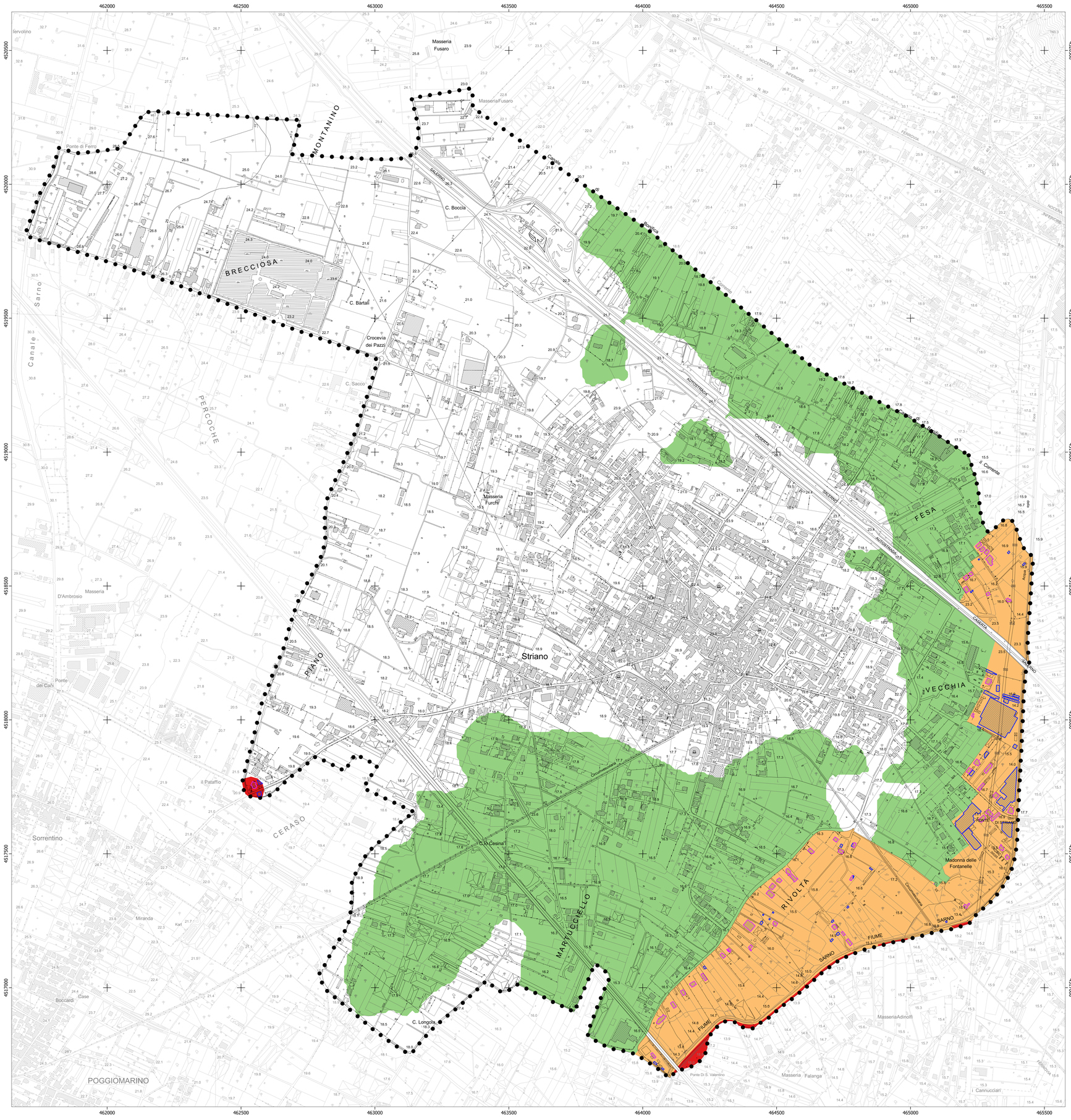

Legenda

Limite comunale Striano

Distretto dell'Appennino Meridionale
PSAI ex Adb Regionale della Campania Centrale
Pericolosità Idraulica

- P1 - Pericolosità bassa (fasce fluviali tipo "A" PSAI ex AdB Sarno)
- P2 - Pericolosità media (fasce fluviali tipo "B" PSAI ex AdB Sarno)
- P3 - Pericolosità elevata (fasce fluviali tipo "C" PSAI ex AdB Sarno)

Edifici esposti a pericolosità idraulica P2 e P3 (popolazione stimata da dati ISTAT 2011)

- Edifici con popolazione residente pari a 0 abitanti
- Edifici con popolazione residente da 1 a 50 abitanti

BASE CARTOGRAFICA
Carta ricavata dalla
Carta Tecnica Numerica Regionale della Campania redatta in scala 1:5000

REGIONE CAMPANIA
derivata dal DataBase Topografico

scala 1:5.000
50 0 50 100 150 200 250 m

DATI INFORMATIVI

RAPPRESENTAZIONE CONFORME UNIVERSALE TRASVERSA DI MERCATORE (UTM)

SISTEMA DI RIFERIMENTO: ETRS89, realizzazione ETRF2000 (epoca 2008);
ellissoide GR80; longitudine da Greenwich

ALTIMETRIA: in metri riferita al mareografo di Genova (1942)

TAGLIO CARTOGRAFICO: Sistema Geografico ED50
ellissoide internazionale con orientamento medio europeo

EQUIDISTANZA: Curve di livello ordinarie 5 m (per le curve tratteggiate 2,5 m)

COORDINATE DEI VERTICI DELL'ELEMENTO

SISTEMA		VERTICE NO	VERTICE NE	VERTICE SO	VERTICE SE
GEOGRAFICO ETRS89	φ	40Â°56'56"	40Â°56'56"	40Â°55'26"	40Â°55'26"
	λ	14Â°17'27"	14Â°19'57"	14Â°17'27"	14Â°19'57"
UTM-ETRF2000 Fuso 33	N	4533333	4533306	4530558	4530530
	E	440311	443818	440288	443797
UTM-ED50 Fuso 33	N	4533527	4533500	4530752	4530724
	E	440380	443887	440358	443866
GAUSS BOAGA-Roma40 Fuso Est	N	4533341	4533313	4530565	4530538
	E	2460319	2463826	2460297	2463805

Le coordinate segnate in cornice sono nel sistema UTM - ETRF2000
La parametratura UTM-ED50 Â` indicata in cornice con il segno convenzionale
La parametratura Gauss Boaga Â` indicata in cornice con il segno convenzionale
La graduazione geografica Â` riferita al sistema ETRS89, realizzazione ETRF2000 (2008);

TRASPORTI

Autostrada; Strada asfaltata, cippo chilometrico, ponte; Strada non asfaltata; Percorso pedonale o ciclabile; Strada in costruzione; Sentiero facile; Tratturo; Mulattiera; Mezzeria stradale e linea spartitraffico; Strada in galleria; Funivia, cabinovia; Seggiovia; Ferrovia a scartamento ordinario; Ferrovia a scartamento ridotto; Tranvia in sede propria e funicolare; Ferrovia in costruzione; Ferrovia in disarmo; Ciglio massicciata; Tratto ferrovia in galleria; Imbocco galleria stradale e ferroviaria; Passaggio a livello; Aeroporto, eliporto; Faro, fanale

COSTRUZIONI VARIE, IMPIANTI

Edificio generico; Edificio industriale; Edificio del terziario commerciale; Edificio agricolo, stalla, ricovero animali; Edificio di culto, campanile; Cimitero; Cappella, tabernacolo; Torre, ciminiera; Monumento; Edificio in costruzione; Edificio diroccato o rudere; Corpo aggettante; Containers, abitazione precaria; Portico o galleria sotto edificio; Serra; Tettoia o pensilina; Baracca; Serbatoio, cisterna, silos non rappresentabile e rappresentabile; Campeggio; Raffineria; Discarica; Rottamaio; Zona archeologica; Scuola; Spettacolo; Ospedale; Municipio; Tribunale

SERVIZI

Elettrodotto ad alta tensione, con tralicci; Elettrodotto a media tensione, con pali; Cabina elettrica, cabina di trasformazione; Oleodotto; Acquedotto sopraelevato,interrato; Metanodotto; Impianto eolico, fotovoltaico; Antenna per telecomunicazione; Depuratore; Stazione, sottostazione elettrica; Stazione di rifornimento e di servizio

OROGRAFIA

Curva di livello direttrice; Curva direttrice incerta; Curva di livello ordinaria; Curva ordinaria incerta; Curva di livello ausiliaria; Ciglio di frana; Scarpata naturale o artificiale; Grotta con accesso verticale, orizzontale; Ghiaione, pietraia; Sabbia, duna, deposito sabbioso; Roccia; Ciglio di area estrattiva, cava

VEGETAZIONE

Limite di coltura; Limite di tagliata; Limite di bosco; Filare di alberi; Filare di viti; Filare di olivi; Filare di agrumi; Filare di frutteto; Macchia, prato; Bosco fitto; Albero generico, vigneto; Uliveto, frutteto; Agrumeto, larice; Ceduo, abete; Faggio, pino; Cipresso, eucaliptò; Leccio, quercia; Pioppo, castagno

IDROGRAFIA

Corso d'acqua > 5 m; Corso d'acqua < 5 m; Corso d'acqua < 5 m; Canaletta irrigua o scolina; Vasca o piscina, pozzo; Abbeveratoio, fontana, sorgente; Palude; Briglia, pescaia, cascata; Presa; Condotta forzata; Condotta forzata sotterranea

CONFINI

Muro a secco; Muro divisorio; Muro di sostegno; Palizzata, cancellata, rete, filo spinato; Siepe; Limite comunale; Limite regionale

PUNTI TOPOGRAFICI

Vertice della rete IGM95; Vertice della rete regionale di raffittimento; Caposaldo di livellazione